Poignées fixes Hygienic Design

Acier inox AISI 316L

MATIÈRE

- Acier INOX AISI 316L.

JOINT D'ÉTANCHÉITÉ

- H: caoutchouc synthétique H-NBR dureté 85 +/-5 Shore A, de couleur bleue, conforme aux normes FDA, résistant de -25 °C à +150 °C.
- E: caoutchouc synthétique EPDM dureté 85 +/-5 Shore A, de couleur bleue, conforme aux normes FDA, résistant de -40 °C à +120 °C.
- F: caoutchouc synthétique FKM dureté 85 +/-5 Shore A, de couleur bleue, conforme aux normes FDA, résistant de -5 °C à +200 °C.

EXÉCUTIONS STANDARDS

Trou borgne fileté, finition mate sablée (RA < 0,8µ)
- **GN 75.6-D-MT-H**: joint d'étanchéité H-NBR.
- **GN 75.6-D-MT-E**: joint d'étanchéité EPDM.
- **GN 75.6-D-MT-F**: joint d'étanchéité FKM.

Trou borgne fileté, finition polie (RA <0,8µ):
- **GN 75.6-D-PL-H**: joint d'étanchéité H-NBR.
- **GN 75.6-D-PL-E**: joint d'étanchéité EPDM.
- **GN 75.6-D-PL-F**: joint d'étanchéité FKM.

Goujon fileté, finition mate sablée (RA < 0,8µ):
- **GN 75.6-E-MT-H**: joint d'étanchéité H-NBR.
- **GN 75.6-E-MT-E**: joint d'étanchéité EPDM.
- **GN 75.6-E-MT-F**: joint d'étanchéité FKM.

Goujon fileté, finition polie miroir (RA < 0,8µ):
- **GN 75.6-E-PL-H**: joint d'étanchéité H-NBR.
- **GN 75.6-E-PL-E**: joint d'étanchéité EPDM.
- **GN 75.6-E-PL-F**: joint d'étanchéité FKM.

CARACTÉRISTIQUES ET APPLICATIONS

Les poignées GN 75.6 sont destinées à être utilisées dans des environnements où une hygiène importante est requise.
La présence du joint d'étanchéité spécial permet de sceller la partie interne du mouvement de l'environnement extérieur, en empêchant l'accès des impuretés.
La qualité de la finition, ainsi que les grands rayons d'angle et l'absence de cavités, empêchent les adhérences des impuretés et en facilitent le nettoyage.
Voir Données techniques Hygienic Design (à la page -).

ACCESSOIRE

Anneaux d'étanchéité: GN 7600.



9/2025

Tous droits de propriété des modèles réservés. Ne pas reproduire les dessins et les photos sans en citer la source.

GN 75.6-D

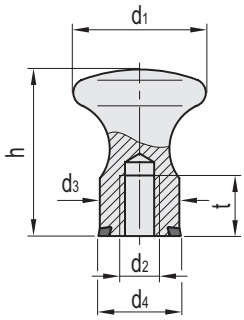

GN 75.6-E

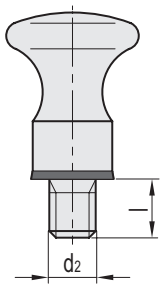

GN 75.6-D-MT-H

Code	Description	d1	d2	d3	d4	d5	h	tmin	⚖
GN.38531	GN 75.6-20-M5-D-MT-H	20	M 5	14	14	14.8	24	7	25
GN.38536	GN 75.6-25-M6-D-MT-H	25	M 6	16	16	16.8	29	9	45
GN.38541	GN 75.6-32-M8-D-MT-H	32	M 8	18	18	18.8	37	12	82

GN 75.6-D-MT-E

Code	Description	d1	d2	d3	d4	d5	h	tmin	⚖
GN.32381	GN 75.6-20-M5-D-MT-E	20	M 5	14	14	14.8	24	7	25
GN.32385	GN 75.6-25-M6-D-MT-E	25	M 6	16	16	16.8	29	9	45
GN.32389	GN 75.6-32-M8-D-MT-E	32	M 8	18	18	18.8	37	12	82

GN 75.6-D-MT-F

Code	Description	d1	d2	d4	d5	h	tmin	⚖
GN.32431	GN 75.6-20-M5-D-MT-F	20	M 5	14	14.8	24	7	25
GN.32435	GN 75.6-25-M6-D-MT-F	25	M 6	16	16.8	29	9	45
GN.32439	GN 75.6-32-M8-D-MT-F	32	M 8	18	18.8	37	12	82

GN 75.6-D-PL-H

Code	Description	d1	d2	d3	d4	d5	h	tmin	⚖
GN.38532	GN 75.6-20-M5-D-PL-H	20	M 5	14	14	14.8	24	7	25
GN.38537	GN 75.6-25-M6-D-PL-H	25	M 6	16	16	16.8	29	9	45
GN.38542	GN 75.6-32-M8-D-PL-H	32	M 8	18	18	18.8	37	12	82

GN 75.6-D-PL-E

Code	Description	d1	d2	d3	d4	d5	h	tmin	⚖
GN.32382	GN 75.6-20-M5-D-PL-E	20	M 5	14	14	14.8	24	7	25
GN.32386	GN 75.6-25-M6-D-PL-E	25	M 6	16	16	16.8	29	9	45
GN.32390	GN 75.6-32-M8-D-PL-E	32	M 8	18	18	18.8	37	12	82

GN 75.6-D-PL-F

Code	Description	d1	d2	d4	d5	h	tmin	⚖
GN.32432	GN 75.6-20-M5-D-PL-F	20	M 5	14	14.8	24	7	25
GN.32436	GN 75.6-25-M6-D-PL-F	25	M 6	16	16.8	29	9	45
GN.32440	GN 75.6-32-M8-D-PL-F	32	M 8	18	18.8	37	12	82

GN 75.6-E-MT-H

Code	Description	d1	d2	d3	d4	d5	h	l	⚖
GN.38533	GN 75.6-20-M5-E-MT-H	20	M5	M 5	14	14.8	24	10	28
GN.38538	GN 75.6-25-M6-E-MT-H	25	M6	M 6	16	16.8	29	12	50
GN.38543	GN 75.6-32-M8-E-MT-H	32	M8	M 8	18	18.8	37	14	92

GN 75.6-E-MT-E

Code	Description	d1	d2	d3	d4	d5	h	l	⚖
GN.32383	GN 75.6-20-M5-E-MT-E	20	M5	M 5	14	14.8	24	10	28
GN.32387	GN 75.6-25-M6-E-MT-E	25	M6	M 6	16	16.8	29	12	50
GN.32391	GN 75.6-32-M8-E-MT-E	32	M8	M 8	18	18.8	37	14	92

GN 75.6-E-MT-F

Code	Description	d1	d3	d4	d5	h	l	⚖
GN.32433	GN 75.6-20-M5-E-MT-F	20	M 5	14	14.8	24	10	28
GN.32437	GN 75.6-25-M6-E-MT-F	25	M 6	16	16.8	29	12	50
GN.32441	GN 75.6-32-M8-E-MT-F	32	M 8	18	18.8	37	14	92

GN 75.6-E-PL-H

Code	Description	d1	d2	d3	d4	d5	h	l	⚖
GN.38534	GN 75.6-20-M5-E-PL-H	20	M5	M 5	14	14.8	24	10	28
GN.38539	GN 75.6-25-M6-E-PL-H	25	M6	M 6	16	16.8	29	12	50
GN.38544	GN 75.6-32-M8-E-PL-H	32	M8	M 8	18	18.8	37	14	92

GN 75.6-E-PL-E

Code	Description	d1	d2	d3	d4	d5	h	l	⚖
GN.32384	GN 75.6-20-M5-E-PL-E	20	M5	M 5	14	14.8	24	10	28
GN.32388	GN 75.6-25-M6-E-PL-E	25	M6	M 6	16	16.8	29	12	50
GN.32392	GN 75.6-32-M8-E-PL-E	32	M8	M 8	18	18.8	37	14	92

GN 75.6-E-PL-F

Code	Description	d1	d3	d4	d5	h	l	⚖
GN.32434	GN 75.6-20-M5-E-PL-F	20	M 5	14	14.8	24	10	28
GN.32438	GN 75.6-25-M6-E-PL-F	25	M 6	16	16.8	29	12	50
GN.32442	GN 75.6-32-M8-E-PL-F	32	M 8	18	18.8	37	14	92

Ganter Norm®

Tous droits de propriété des modèles réservés. Ne pas reproduire les dessins et les photos sans en citer la source.

elesa®